

Grundrisse

Dachgeschoß

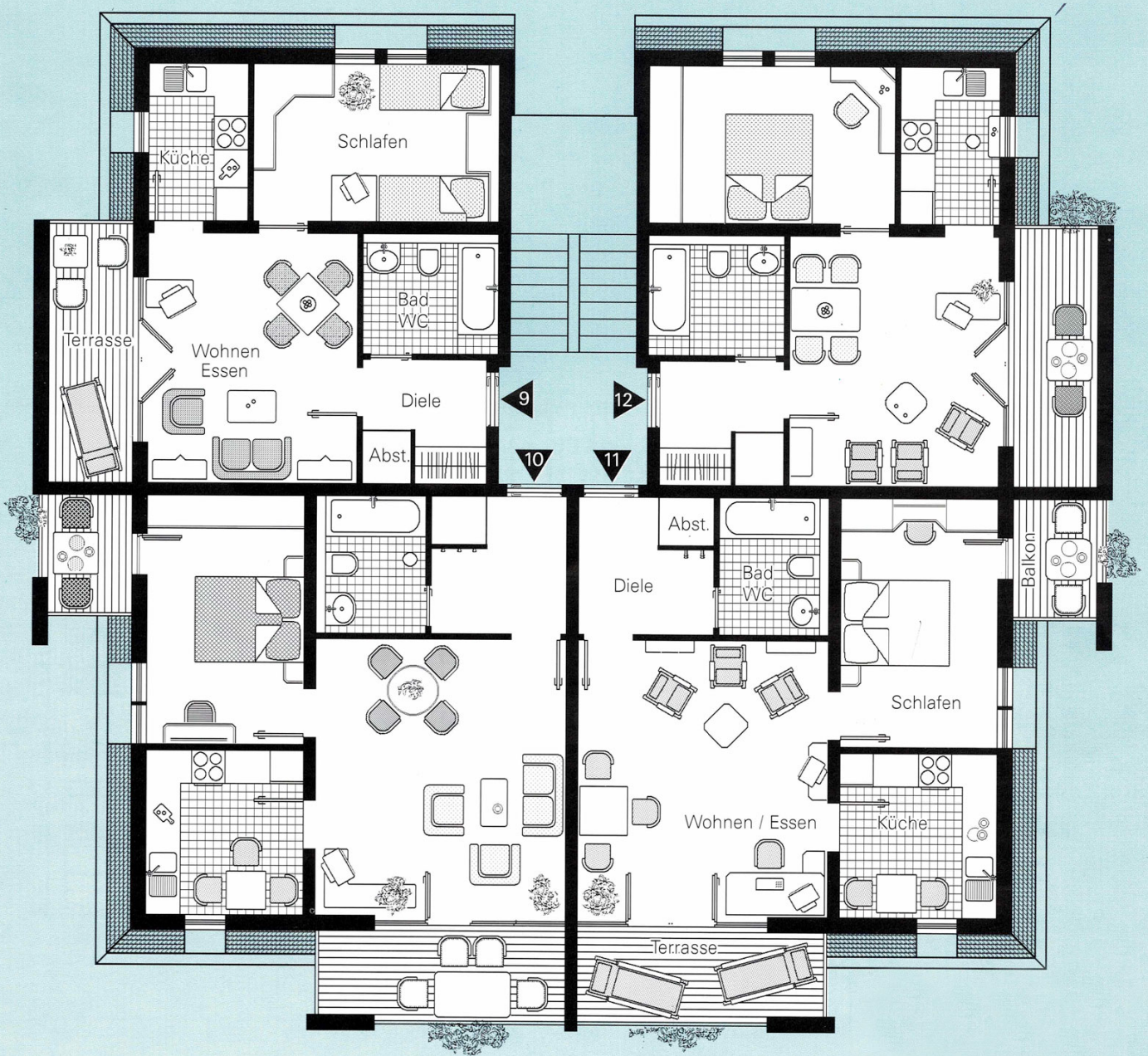

DG - Wohnungen 9 und 12

| | | |
|-----------------------|--------------|-----------|
| Wohnen / Essen | 17,50 | qm |
| Schlafen | 13,01 | qm |
| Küche | 5,27 | qm |
| Badezimmer | 5,52 | qm |
| Diele | 4,11 | qm |
| Abstellk. | 1,00 | qm |
| Balkon (1/2 Anteil) = | 3,85 | qm |
| Wohnfläche * | 50,25 | qm |

DG - Wohnungen 10 und 11

| | | |
|-------------------------|--------------|-----------|
| Wohnen / Essen | 23,22 | qm |
| Schlafen | 13,20 | qm |
| Küche | 8,68 | qm |
| Badezimmer | 0,00 | qm |
| Diele | 5,05 | qm |
| Abstellk. | 1,00 | qm |
| Balkon (1/2 Anteil) = | 1,85 | qm |
| Terrasse (1/2 Anteil) = | 3,90 | qm |
| Wohnfläche * | 62,05 | qm |

Die Möblierungsvorschläge sind nicht Gegenstand des Angebotes.