

# Bernhard-Lichtenberg-Straße

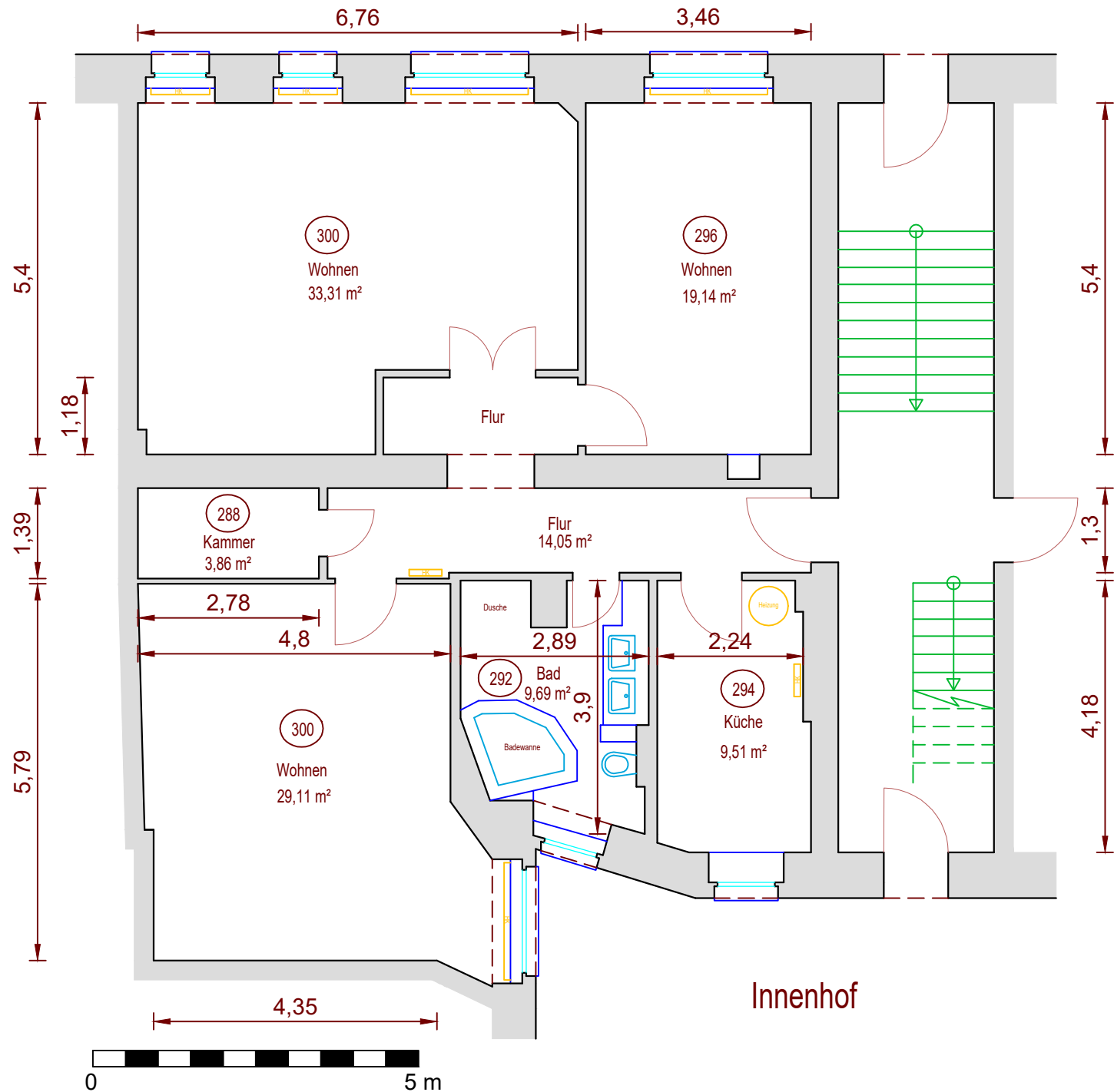

## Wohnflächenberechnung

Wohnen 1	33,31 m <sup>2</sup>
Wohnen 2	19,14 m <sup>2</sup>
Wohnen 3	29,11 m <sup>2</sup>
Küche	9,51 m <sup>2</sup>
Bad	9,69 m <sup>2</sup>
Flur	14,05 m <sup>2</sup>
Kammer	3,86 m <sup>2</sup>
<b>Gesamt:</b>	<b>118,67 m<sup>2</sup></b>

## Legende:

○ 300 Deckenhöhe in cm

Projekt	Eigentumswohnung Bernhard-Lichtenberg-Str. 21 D - 10407 Berlin	
Eigentümer	Dr. Heinz-Günther Unrath	
Vermessung	CVS <small>CAD- und Vermessungsservice Wilfried Jarchow Kuglerstraße 76 D - 10459 Berlin Tel. +49 (0) 30 2002877 wilfried.jarchow@gmx.de</small>	<small>Planzeichner Umriss</small>
Planbezeichnung	ERDGESCHOSS	Bernhard_Lich
Ansicht	GRUNDRISS	Plandatum
Planthema	FLÄCHEN NACH DIN 277	02.05.2021
Zeichner	ja	Version AA
Dateiname	Bernhard_Lichtenberg_Str.21.EG.dwg	